経済・金融フラッシュ

米個人所得・消費支出（25年12月）

PCE価格指数は総合、コア指数ともに前月比、前年同月比で前月、市場予想を上回る

経済研究部　主任研究員　窪谷　浩

1. 結果の概要：個人所得が市場予想に一致した一方、個人消費は市場予想を上回る

2月20日、米商務省の経済分析局（ＢＥＡ）は12月の個人所得・消費支出統計を公表した。個人所得（名目値）は前月比+0.3%（前月改定値：+0.4%）と+0.3%から小幅上方修正された前月を下回った一方、市場予想（Bloomberg集計の中央値、以下同様）の+0.3%に一致した（図表1）。個人消費支出は前月比+0.4%（前月改定値：+0.4%）と+0.5%から小幅下方修正された前月に一致した一方、市場予想（+0.3%）を上回った。価格変動の影響を除いた実質個人消費支出（前月比）は+0.1%（前月改定値：+0.2%）と+0.3%から小幅下方修正された前月を下回った一方、市場予想（+0.1%）に一致した（図表5）。貯蓄率[1]は3.6%（前月：3.7%）と前月から▲0.1%ポイント低下した。

価格指数は、総合指数が前月比+0.4%（前月：+0.2%）と前月、市場予想（+0.3%）を上回った（図表6）。変動の大きい食料品・エネルギーを除いたコア指数は前月比+0.4%（前月：+0.2%）とこちらも前月、市場予想（+0.3%）を上回った。前年同月比は、総合指数が+2.9%（前月：+2.8%）と前月、市場予想（+2.8%）を上回った（図表7）。コア指数は+3.0%（前月：+2.8%）とこちらも前月、市場予想（+2.9%）を上回った。

2. 結果の評価：PCE価格指数はインフレ圧力が燻っていることを確認

個人消費（前月比）は名目ベースで10月に+0.5%となった後、11月から2ヵ月連続で+0.4%と堅調を維持した（図表1）。実質ＧＤＰにおける個人消費は10－12月期が前期比年率+2.4%（前期：+3.5%）と堅調を維持したものの、前期から伸びが鈍化した。

一方、堅調な個人消費に対して可処分所得（前月比）は25年5月以降、個人消費の伸びを下回っており、貯蓄率は25年4月の5.5%をピークに低下基調が持続している。このため、所得対比でみた個人消費はややオーバーペースが続いており、

（図表1）

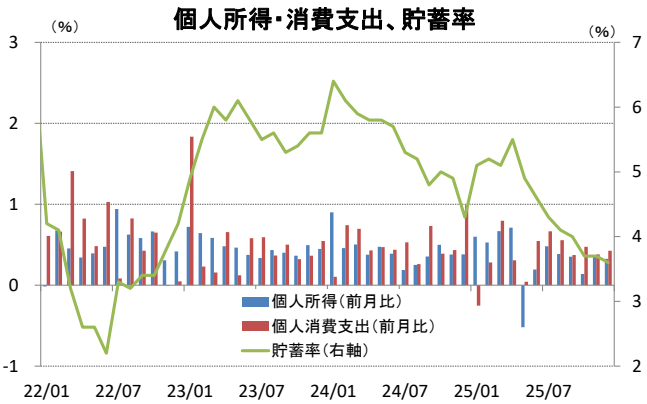

（注）名目値、季節調整済
（資料）BEAよりニッセイ基礎研究所作成

[1] 可処分所得に対する貯蓄（可処分所得－個人支出）の比率。

Copyright ©2026 NLI Research Institute All rights reserved

個人消費の持続可能性に疑義を唱える結果となっている。

ＦＲＢが物価指標としているＰＣＥ価格指数は総合指数、コア指数ともに前月比、前年同月比ともに前月から上昇したほか、市場予想も上回っており、インフレ圧力が燻っている状況を確認する結果となった。このため、足元で雇用統計など労働市場の安定化を示す兆しがみられることと併せて、ＦＲＢは金融政策で当分様子見姿勢を続けるとみられる。

3. 所得動向：賃金・給与の伸びが鈍化

12 月の個人所得（前月比）は 2 ヵ月連続で+0.3%となった（図表 2）。内訳をみると、賃金・給与が+0.2%（前月：+0.5%）、利息配当収入が+0.1%（前月：+0.5%）と前月から伸びが鈍化した。一方、自営業者所得が+0.8%（前月：▲0.1%）と前月からプラスに転じたほか、移転所得が+0.8%（前月：+0.3%）と前月から伸びが加速するなど、まちまちの結果となった。

個人所得から税負担などを除いた可処分所得（前月比）は+0.3%（前月：+0.3%）と前月並みの伸びを維持した（図表 3）。価格変動の影響を除いた実質ベース（前月比）は▲0.0%（前月：+0.1%）と前月から伸びが鈍化したほか、小幅ながらマイナスに転じた。

（図表 2）

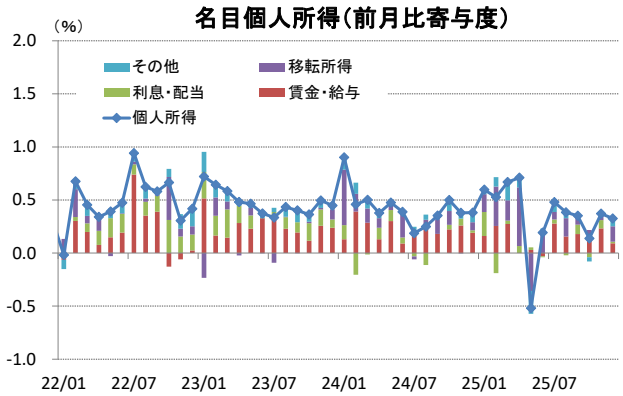

（注）名目値、季節調整済前月比
（資料）BEAよりニッセイ基礎研究所作成

（図表 3）

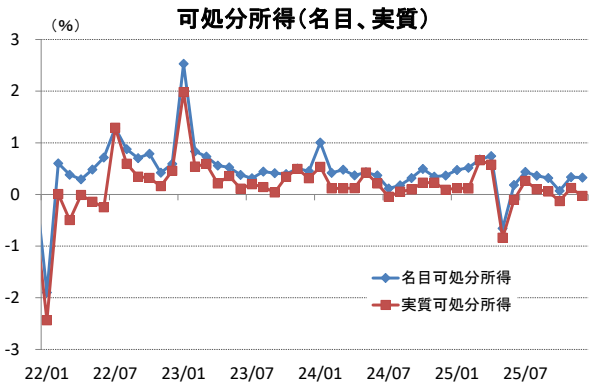

（注）季節調整済前月比
（資料）BEAよりニッセイ基礎研究所作成

4. 消費動向：サービス消費が堅調を維持する一方、財消費は減少

名目個人消費（前月比）は、サービス消費が+0.7%（前月：+0.4%）と前月から伸びが加速した一方、財消費が▲0.1%（前月：+0.4%）と前月からマイナスに転じた（図表 4）。

財消費は、耐久財が▲0.3%（前月：+0.6%）と前月からマイナスに転じたほか、非耐久財が横這い（前月：+0.4%）と前月から伸びが鈍化した。

耐久財では、自動車・自動車部品が▲0.8%（前月：+1.3%）、娯楽財・スポーツカーが▲0.1%（前月：+0.4%）、家具・家電が▲0.0%（前月+0.2%）といずれも前月からマイナスに転じた。

非耐久財では食料・飲料が+0.1%（前月：▲0.1%）と前月からプラスに転じた一方、ガソリン・エネルギーが+1.1%（前月：+3.3%）と前月から伸びが鈍化したほか、衣料・靴が▲0.4%（前月：+0.2%）と前月からマイナスに転じた。

サービス消費は、医療サービスが+0.6%（前月：+0.8%）、外食・宿泊が+0.2%（前月：+0.5%）と前月から伸びが鈍化した一方、輸送サービスが+0.1%（前月：▲0.7%）と前月からプラスに転じ

 | Copyright ©2026 NLI Research Institute All rights reserved

たほか、娯楽サービスが+2.5%（前月：+0.1%）、住宅・公共料金が+0.8%（前月：+0.2%）、金融サービスが+0.8%（前月：+0.6%）と前月から伸びが加速した。

（図表 4）

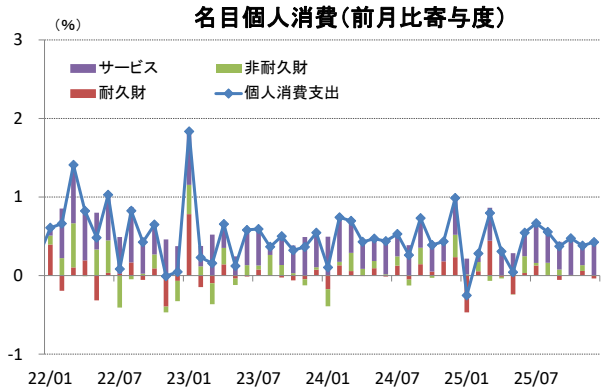

（注）名目値、季節調整済前月比
（資料）BEAよりニッセイ基礎研究所作成

（図表 5）

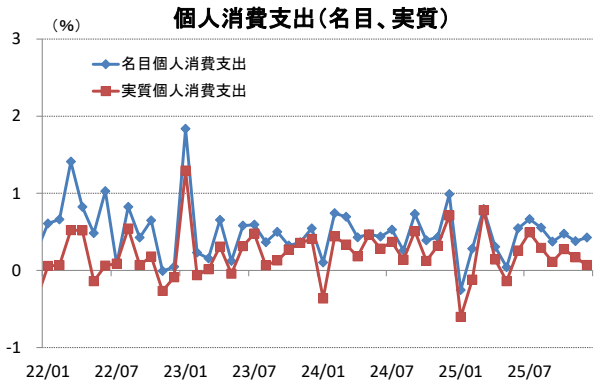

（注）季節調整済前月比
（資料）BEAよりニッセイ基礎研究所作成

5. 価格指数：エネルギー価格が前月比、前年同月比ともにプラス継続

価格指数（前月比）の内訳をみると、エネルギー価格指数が+0.3%（前月：+1.8%）と前月から伸びは大幅に鈍化したものの、2ヵ月連続でプラスとなった（図表 6）。食料品価格指数は+0.4%（前月：▲0.0%）とこちらは3ヵ月ぶりにプラスに転じた。

前年同月比は、エネルギー価格指数が+2.2%（前月：+4.4%）と前月から伸びが鈍化したものの、4か月連続でプラスとなった（図表 7）。食料品価格指数は+2.1%（前月：+2.0%）と前月並みのプラスを維持した。

（図表 6）

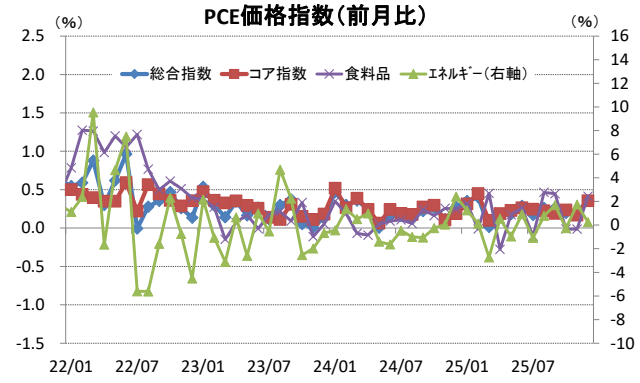

（注）季節調整済
（資料）BEAよりニッセイ基礎研究所作成

（図表 7）

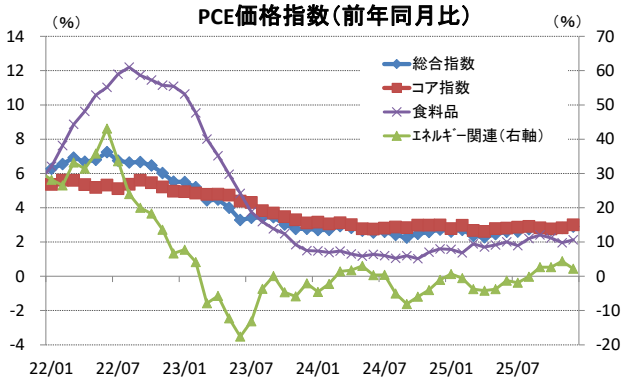

（注）季節調整済
（資料）BEAよりニッセイ基礎研究所作成

本資料記載のデータは各種の情報源から入手・加工したものであり、その正確性と完全性を保証するものではありません。
また、本資料は情報提供が目的であり、記載の意見や予測は、いかなる契約の締結や解約を勧誘するものではありません。